

Блуза модель F-46

Блуза F-46



рост, см	165						
размер	42	44	46	48	50	52	54
обхват груди, см	84	88	92	96	100	104	108
обхват блузы под проймой, см	95	99	103	107	111	115	119
обхват блузы по низу, см	123	127	131	135	139	143	147
Длина по спинке, см	65,4	65,6	65,8	66,0	66,2	66,4	66,6
Расход ткани при ширине 150 см	✓ 100					120	

Схема сборки деталей на бумажных листах А4

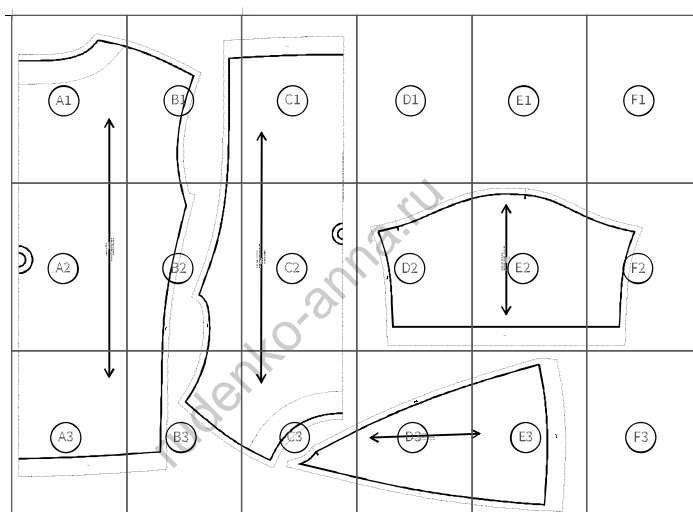

Лекала с припусками. Припуски - пунктирная линия. Величина припусков указана.

Шить из легких хорошо драпирующихся тканей типа атлас, шифон, хлопок.

Сшить плечевые швы; вшить бочок; сшить рукав и вшить рукав в пройму.

Низ блузы и рукавов подвернуть. Горловину обработать косой бейкой или обтачкой.

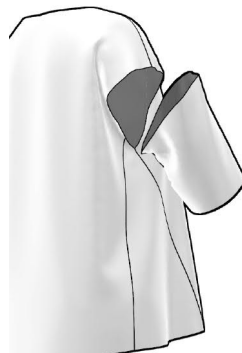
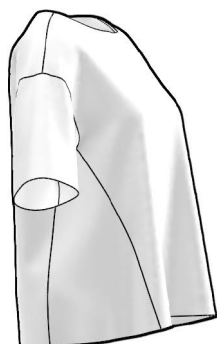

проверочный
квадрат

5 x 5 см

сборка листов:

A B C D E F G H I J - столбики

1 2 3 ... - ряды

A1

rudenko-anna.ru



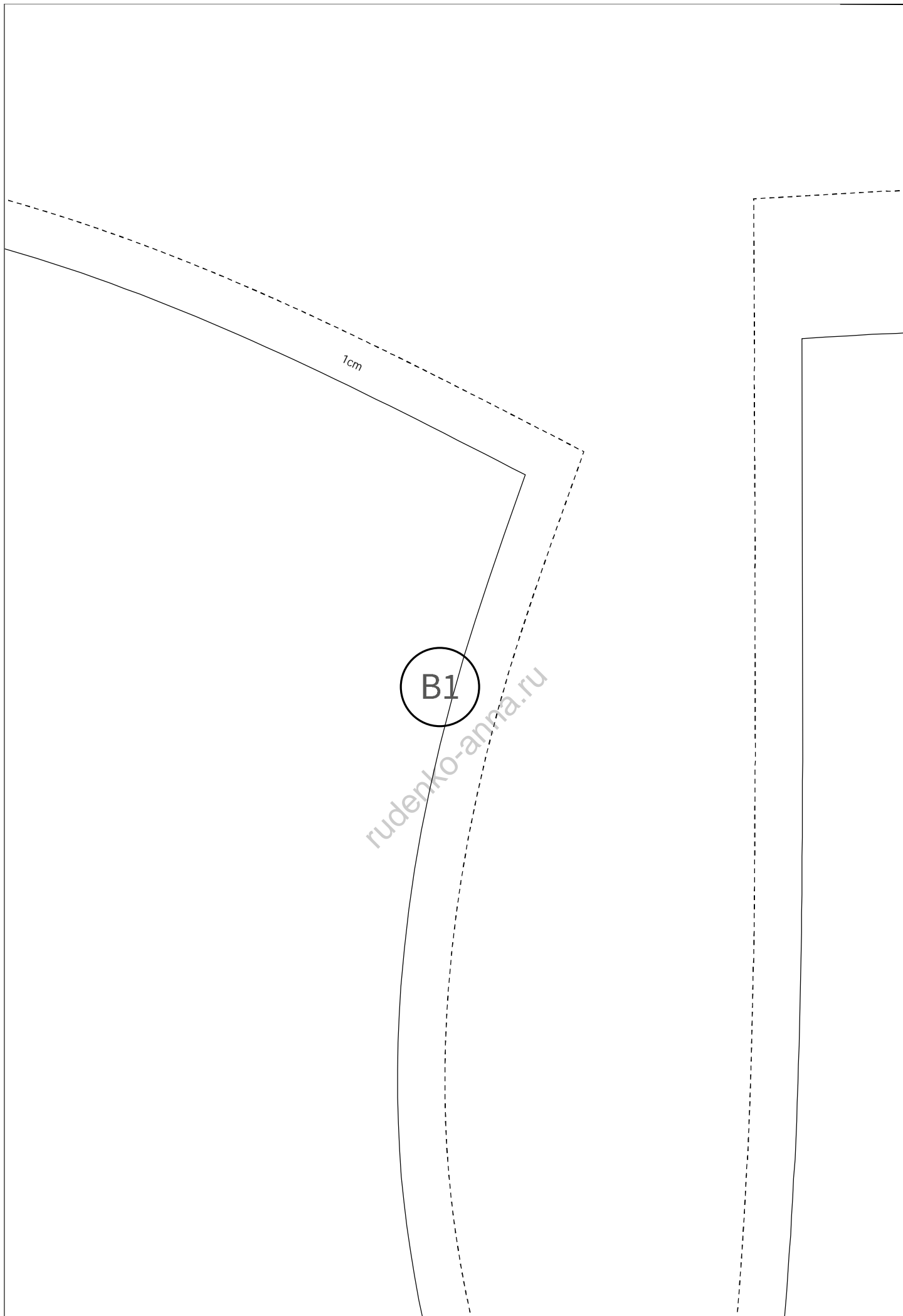

1cm

B1

rudenko-anna.ru

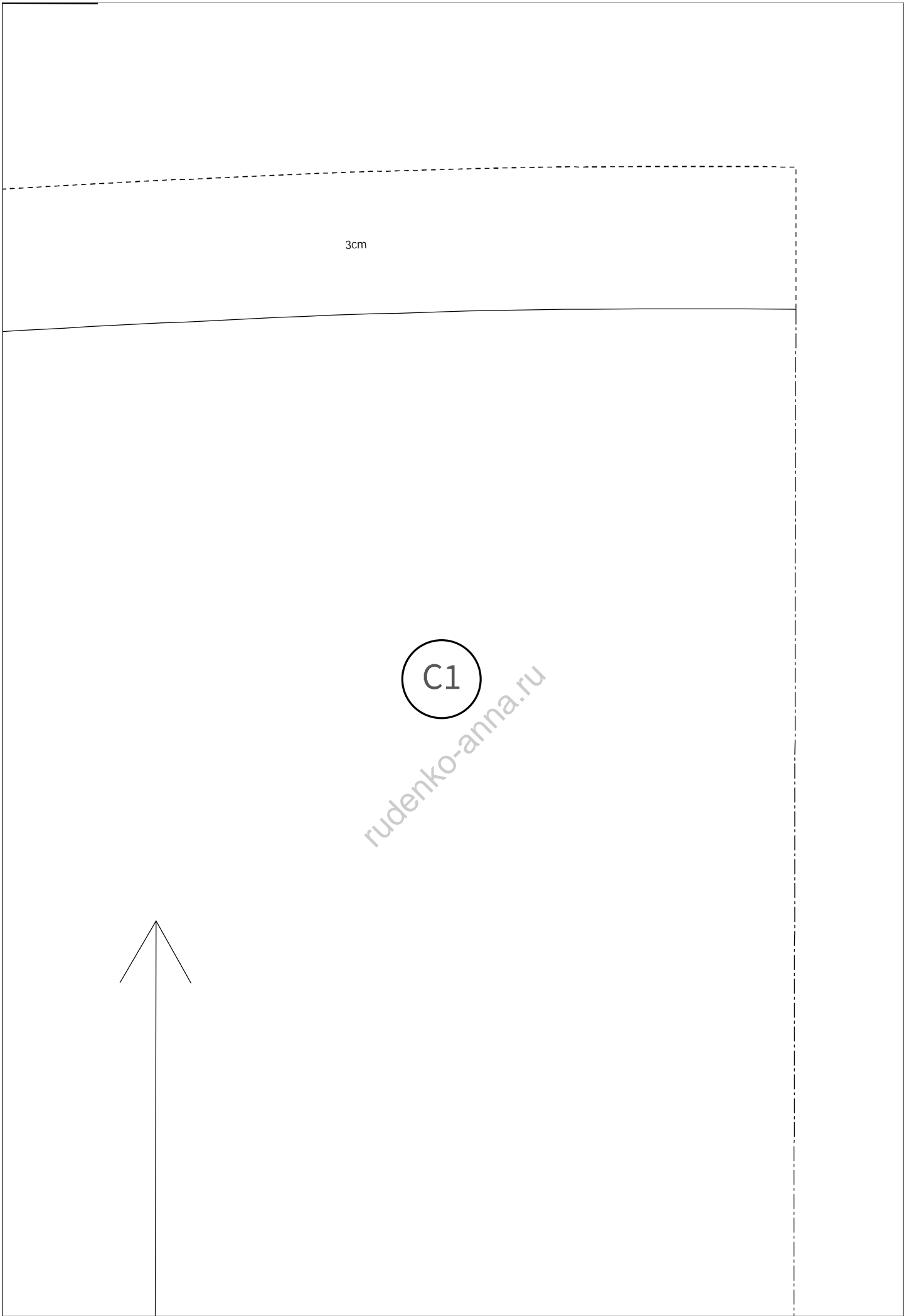

Бумага F-46 Пост 165 см
размер 146 РА3МЕР - ОТ 92 CM

— СТИИКА
1 деталь со сгибом

A2

rudenko-anna.ru

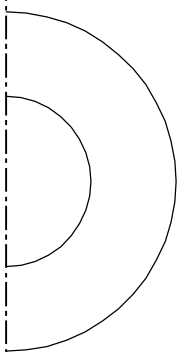

B2

rudenko-anna.ru

1cm

1cm

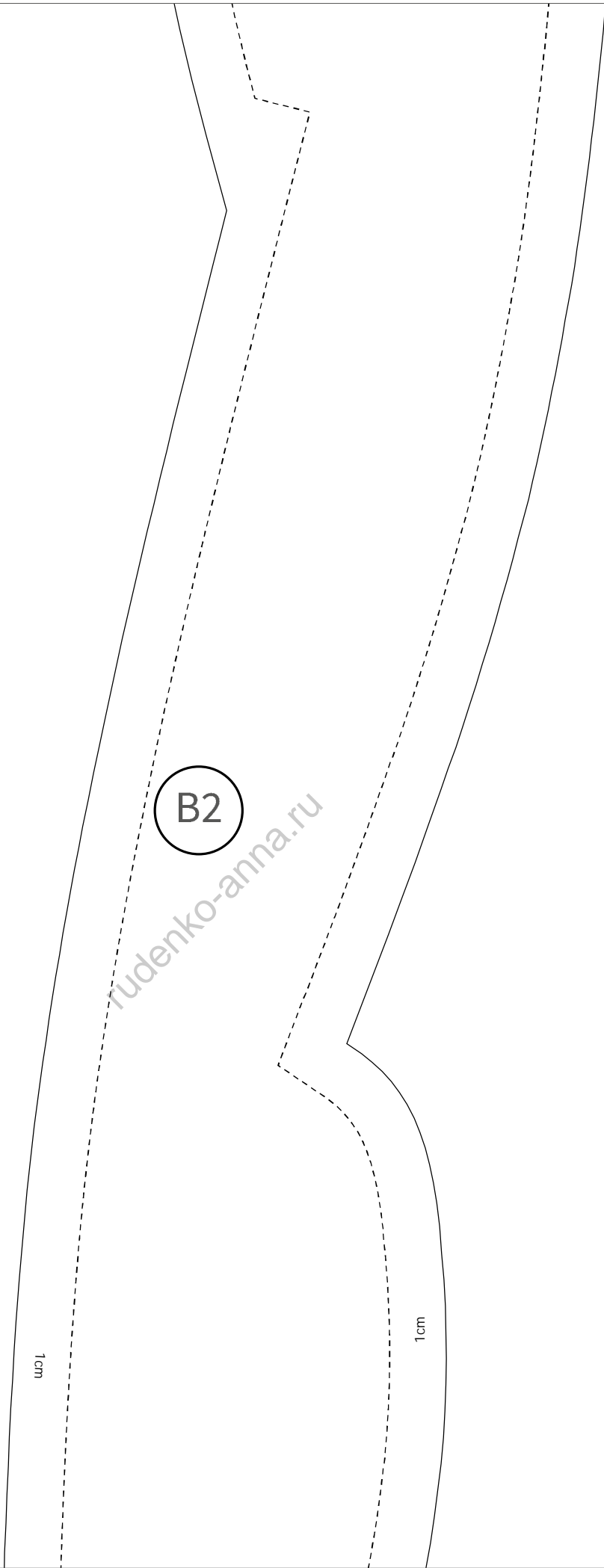

Блуза F-46 Рост 165 см
размер [46 РАЗМЕР - ОГ 92 CM]

— ПЕРЕД
1 деталь со сгибом

C2

rudenko-anna.ru

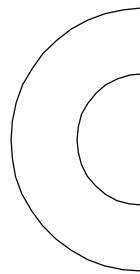

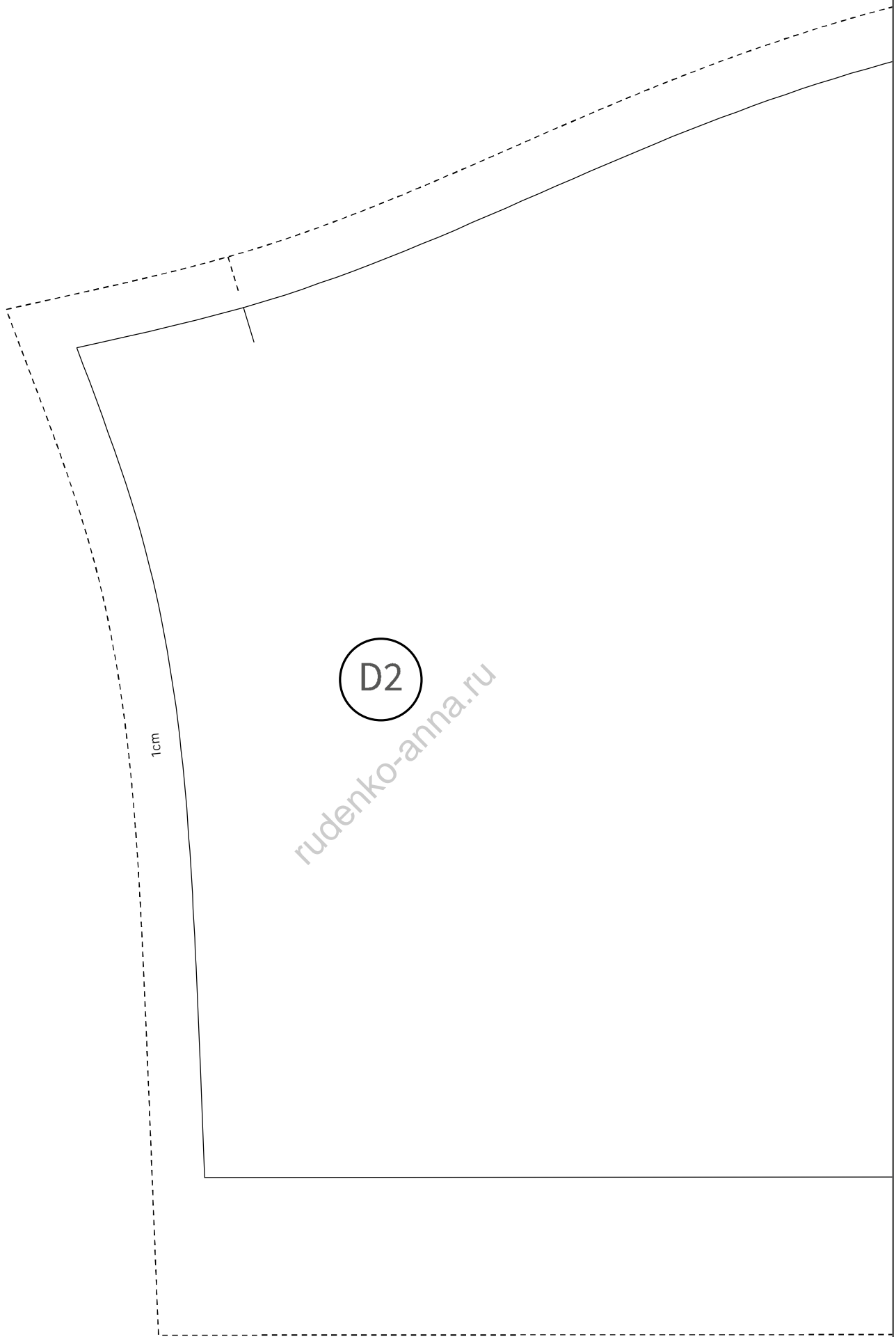

D2

rudenko-anna.ru

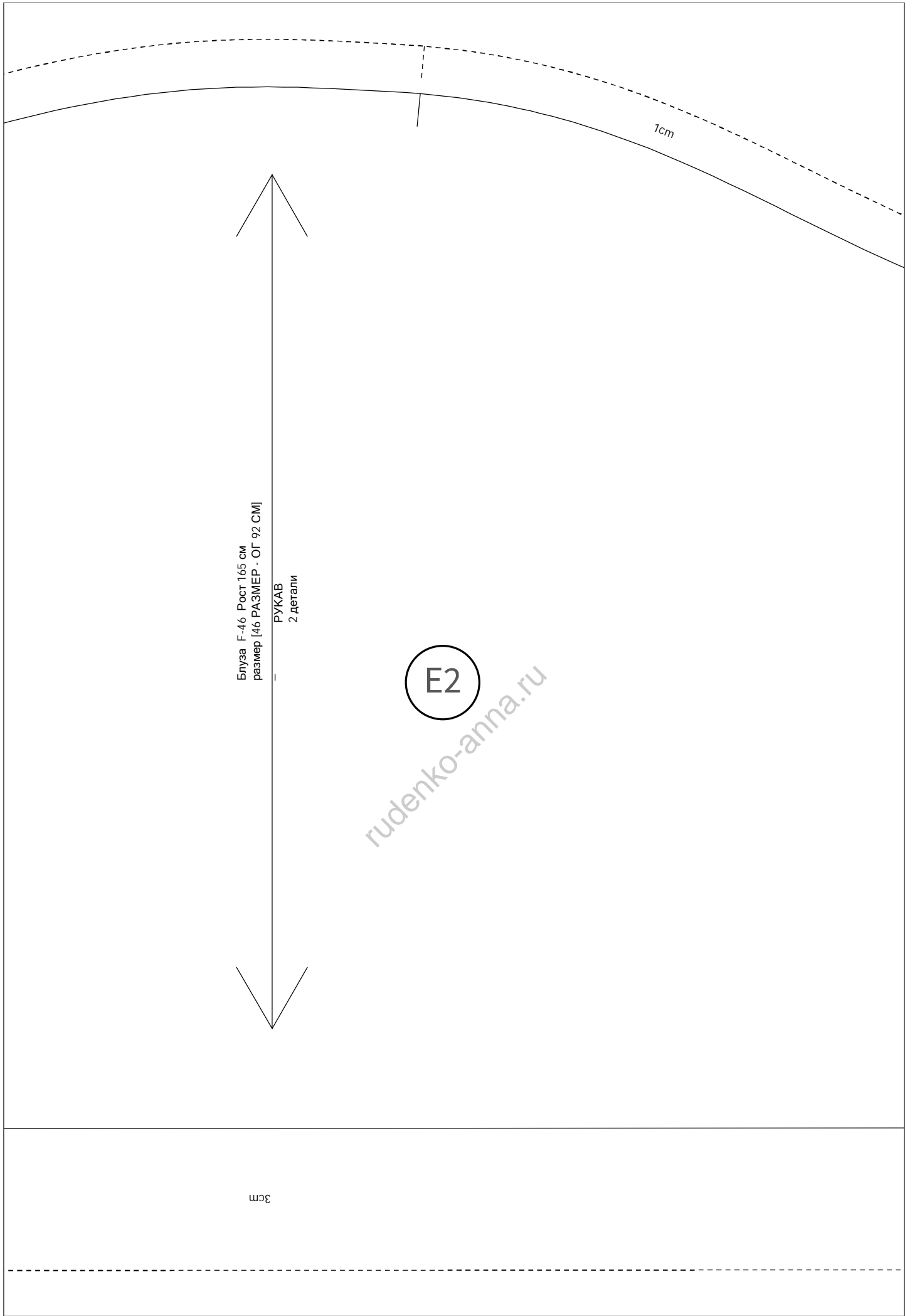

Блуза F-46 Рост 165 см
размер [46 РАЗМЕР - ОГ 92 CM]

РУКАВ
2 детали

E2

rudenko-anna.ru

1cm

3cm

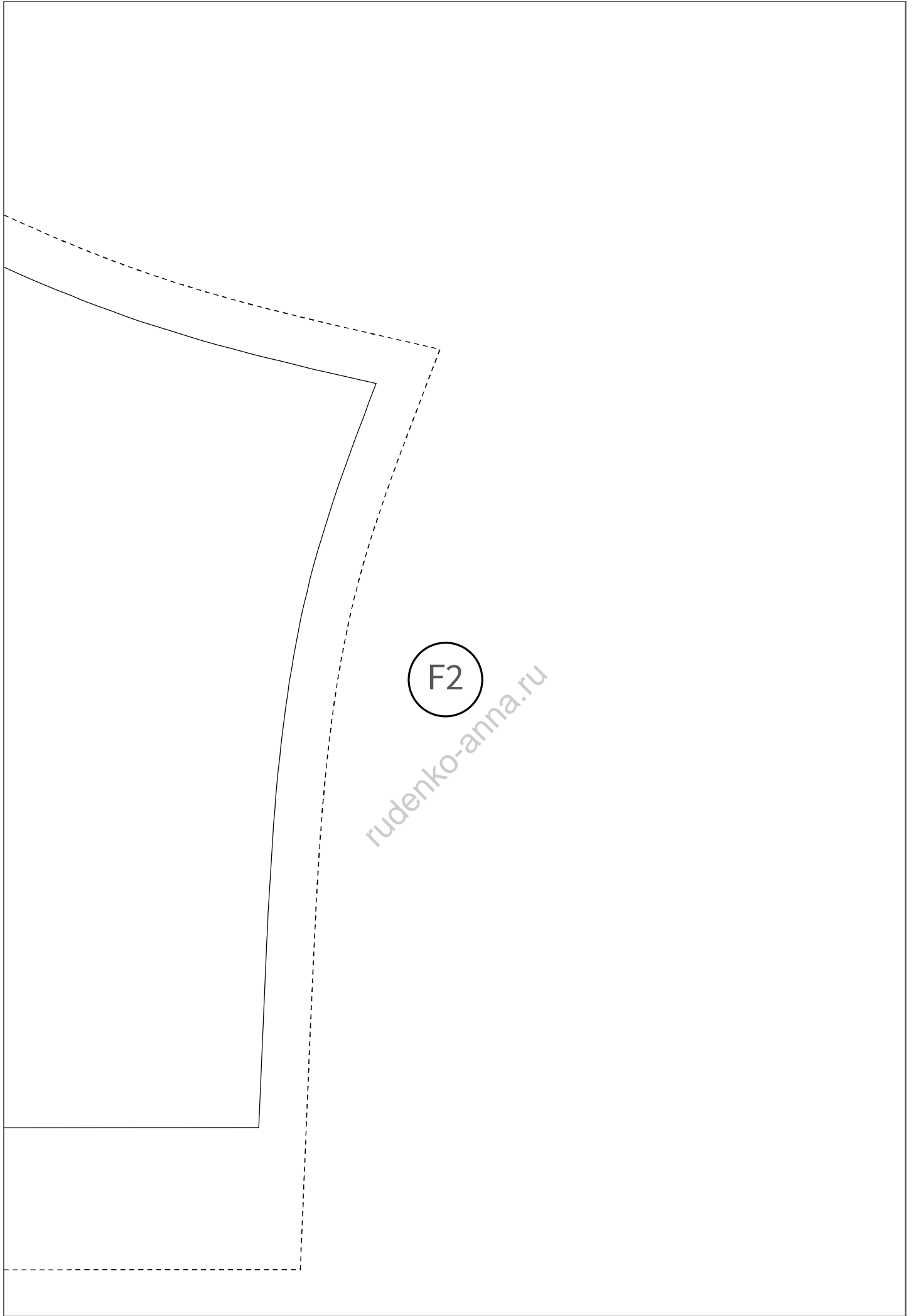

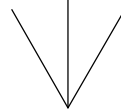

A3

rudenko-anna.ru

3cm

B3

rudenko-anna.ru

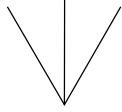

C3

rudenko-anna.ru

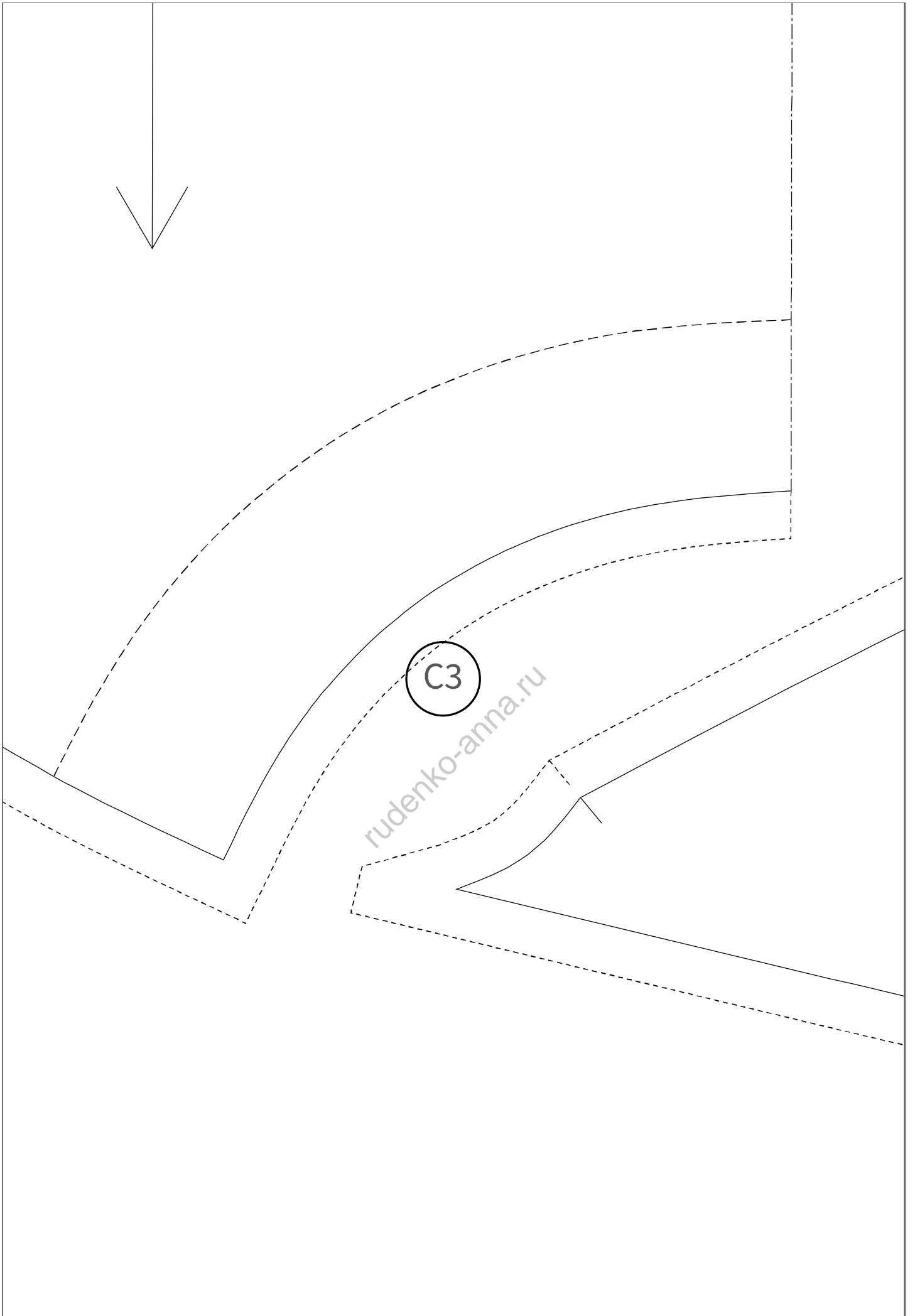

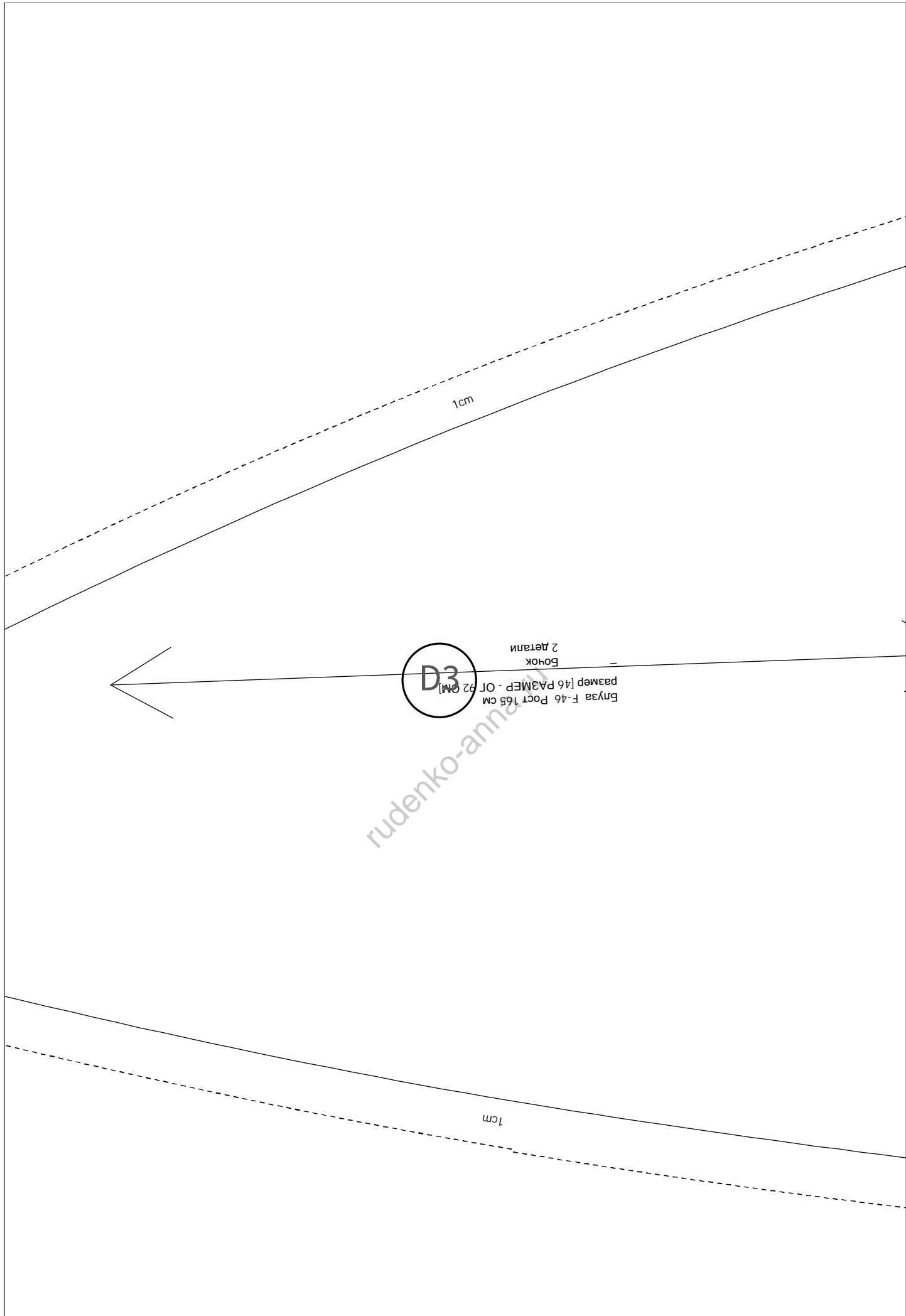

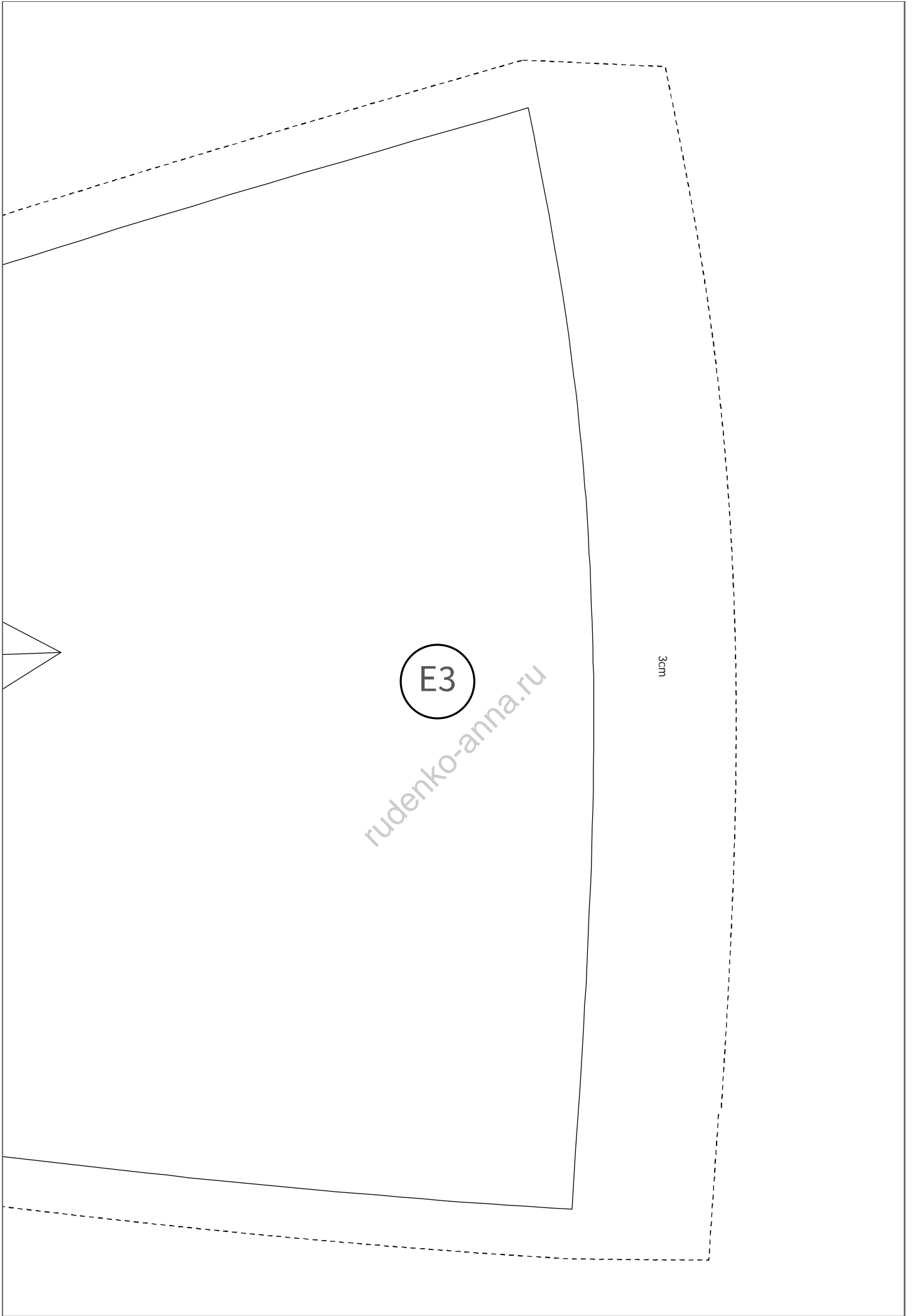

E3

rudenko-anna.ru

3cm